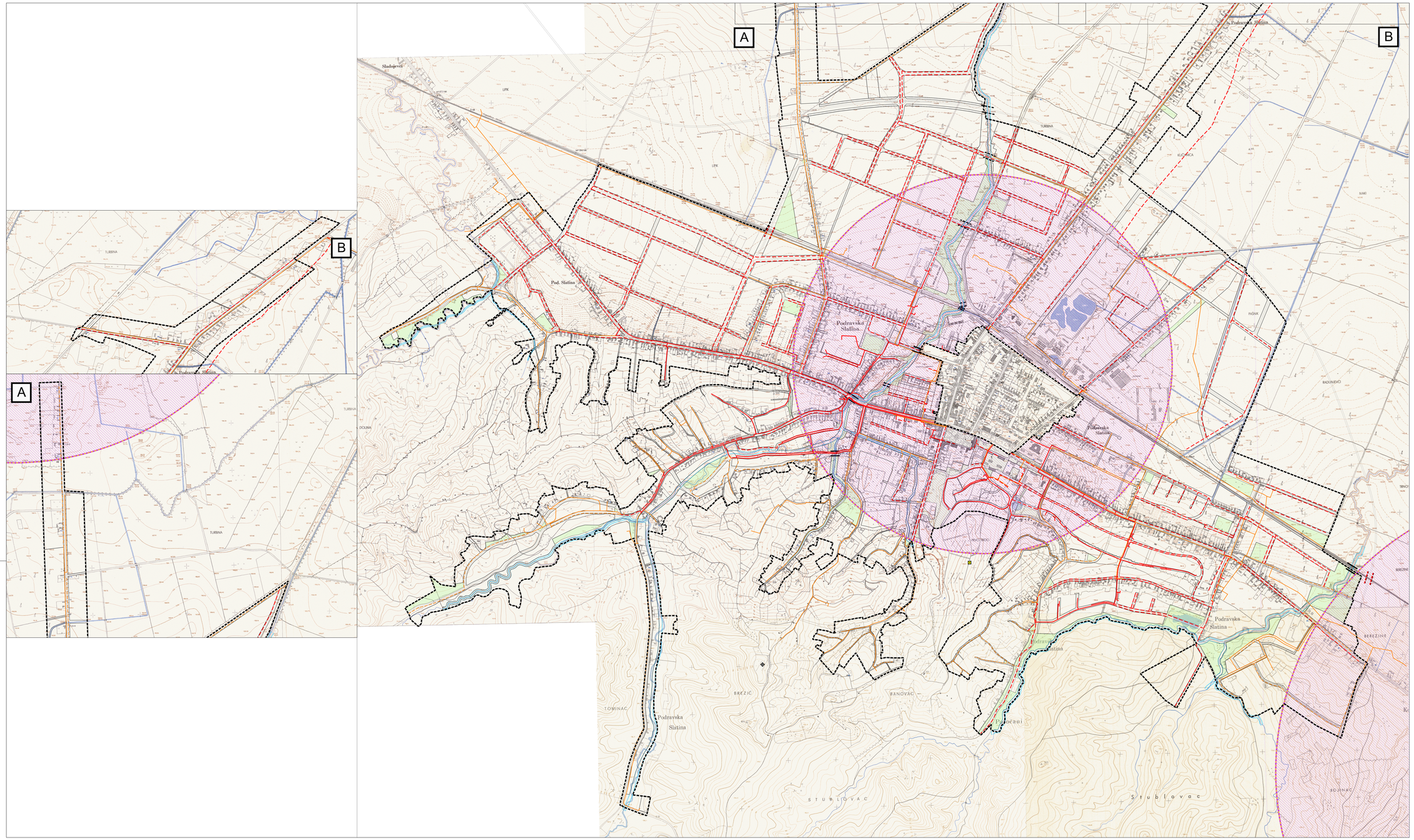

URBANISTIČKI PLAN UREĐENJA GRADA SLATINE

PROČIŠĆENI TEKST ODREDBI ZA PROVEDBU I GRAFIČKOG DIJELA PLANA

"Službeni glasnik" Grada Slatine br. 3/2022

2.B. PROMETNA, ULIČNA I KOMUNALNA INFRASTRUKTURNA MREŽA

- POŠTA I ELEKTORNIČKE KOMUNIKACIJE

Mjerilo: 1 : 5 000

Broj plana 08/2022

TUMAČ PLANSKOG ZNAKOVLJA

0. GRANICE

GRANICA OBUHVATA PLANA

1. POŠTA

POŠTANSKI URED (PU)

2. ELEKTORNIČKE KOMUNIKACIJE

Nepokretna mreža

- Komutacijski čvorovi

UDALJENI PRETPLATNIČKI STUPANJ (UPS)

- Vodovi i kanali

DISTRIBUCIJSKA KABELSKA KANALIZACIJA (DTK)

MREŽNI KABEL

Pokretna mreža

SAMOSTOJEĆI ANTENSKI STUP

POSTOJEĆI

POSTOJEĆE

PODRUČJE ZA SMJEŠTAJ SAMOSTOJEĆEG REŠETKASTOG ANTENSKOG STUPA

RTV SUSTAV VEZA

TV I UKV PRETVARAČ

3. PROMET

KORIDORI PROMETNICA

RUB KOLNIKA

DENIVELIRANI PRIJELAZ

MOST

OBAVEZNI KOLNI PROLAZI KROZ GRAĐEVINE

Županija: Grad:	VIROVITIČKO - PODRAVSKA ŽUPANIJA GRAD SLATINA
Naziv prostornog plana:	URBANISTIČKI PLAN UREĐENJA GRADA SLATINE PROČIŠĆENI TEKST ODREDBI ZA PROVEDBU I GRAFIČKOG DIJELA PLANA "Službeni glasnik" Grada Slatine br. 3/2022
Naziv kartografskog prikaza:	PROMETNA, ULIČNA I KOMUNALNA INFRASTRUKTURNA MREŽA -POŠTA I ELEKTORNIČKE KOMUNIKACIJE
Broj kartografskog prikaza: 2.B.	Mjerilo kartografskog prikaza: 1: 5000
Odluka o izradi Plana:	Odluka predstavničkog tijela o donošenju plana :
Javna rasprava (datum objave):	Javni uvid održan od: do:
Pečat tijela odgovornog za provođenje javne rasprave:	Odgovorna osoba za provođenje javne rasprave:
Pravna osoba/tijelo koje je izradilo plan: ZAVOD ZA PROSTORNO PLANIRANJE, d.d. OSIJEK	Pečat pravne osobe koje je izradila plan: / Odgovorna osoba: KRUNOSLAV LIPIĆ, dipl.ing.arh.
Stručni tim u izradi plana: 1. SANDRA HORVAT , dipl.ing.arh. 2. TOMISLAV FALA, grad.tehn.nis.	
Pečat predstavničkog tijela:	Predsjednik predstavničkog tijela: DAMIR JAKŠIĆ, mag.ing.agr.
Istovjetnost ovog prostornog plana s izvornikom ovjerava:	Pečat nadležnog tijela:

ZAVOD ZA PROSTORNO PLANIRANJE d.d. OSIJEK
31000 OSIJEK, ULICA PAJE KOLARIĆA 5a
TEL: 031/225-700 FAX: 031/211-605 E-MAIL: zpp@zpp.hr