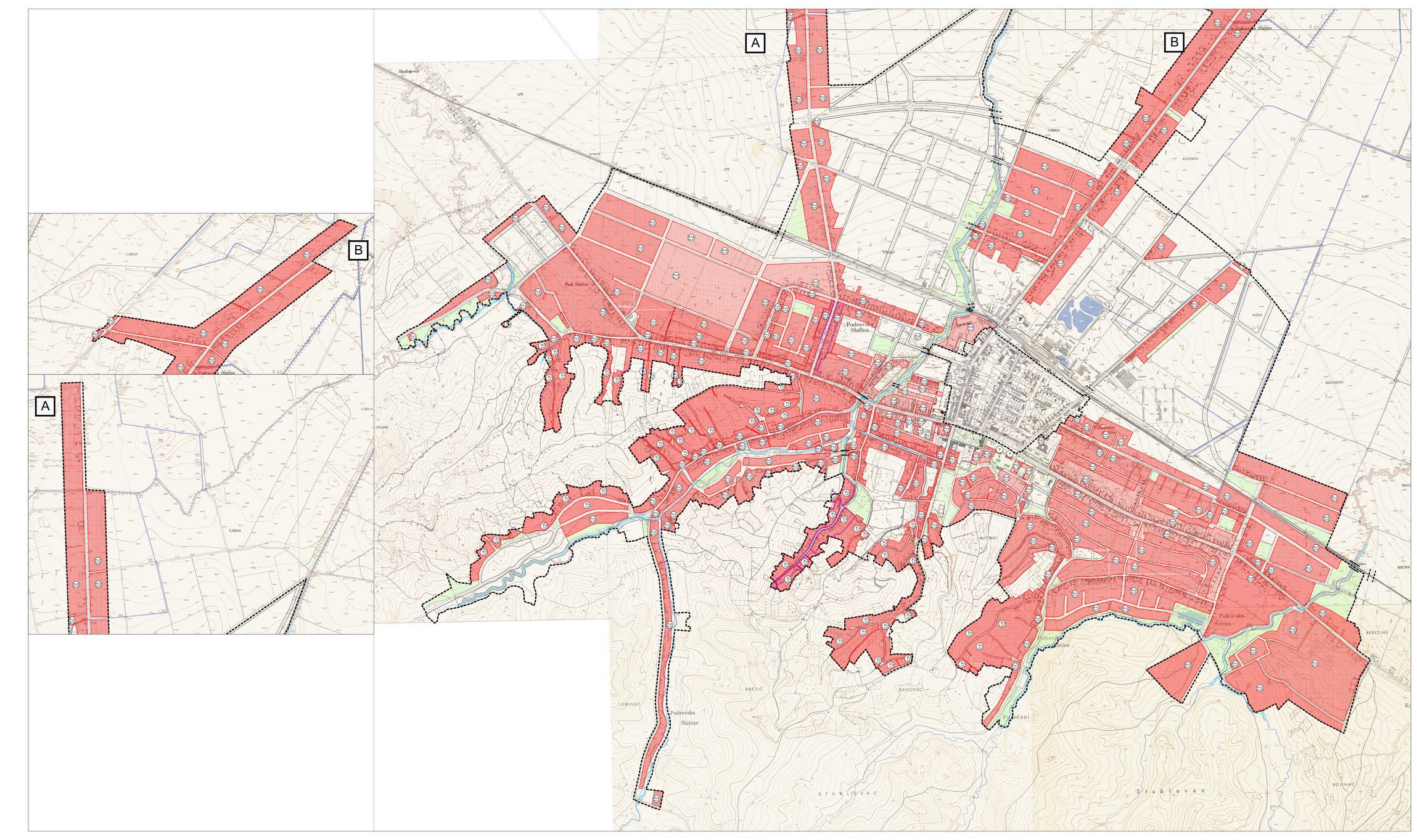
III. IZMJENE I DOPUNE
URBANISTIČKOG PLANA UREĐENJA GRADA SLATINE

4. NAČIN I UVJETI GRADNJE

Mjerilo: 1 : 5 000

Broj plana:20/2019.



TUMAČ PLANSKOG ZNAKOVLJA

0. GRANICE

GRANICA OBUHVATA PLANA

1. ETAŽNA VISINA

P+2 MAKSIMALNA DOPUŠTENA ETAŽNA VISINA - PODRUM+PRIZEMLJE+ 2 ETAŽE + POTKROVLJE

2. NAČIN GRADNJE

OBITELJSKI

P MAKSIMALNA DOPUŠTENA ETAŽNA VISINA= PODRUM ILI SUTEREN +PRIZEMLJE+POTKROVLJE
MAKSIMALNI KOEFICIJENT IZGRAĐENOSTI= 0.5
GUSTOĆA STANOVANJA = 40 st/ha

P+1 MAKSIMALNA DOPUŠTENA ETAŽNA VISINA= PODRUM ILI SUTEREN +PRIZEMLJE+1 KATA+POTKROVLJE
MAKSIMALNI KOEFICIJENT IZGRAĐENOSTI= 0.8
GUSTOĆA STANOVANJA = 60 st/ha

P+1+Pk MAKSIMALNA DOPUŠTENA ETAŽNA VISINA= PODRUM ILI SUTEREN +PRIZEMLJE+1 KATA+POTKROVLJE
MAKSIMALNI KOEFICIJENT IZGRAĐENOSTI= 0.6
GUSTOĆA STANOVANJA = 60 st/ha

MJEŠOVITI

P MAKSIMALNA DOPUŠTENA ETAŽNA VISINA= PODRUM ILI SUTEREN +PRIZEMLJE+POTKROVLJE

P+1 MAKSIMALNA DOPUŠTENA ETAŽNA VISINA= PODRUM ILI SUTEREN +PRIZEMLJE+1 KATA+POTKROVLJE
MAKSIMALNI KOEFICIJENT IZGRAĐENOSTI= 0.6
GUSTOĆA STANOVANJA = 80 st/ha

P+1+Pk MAKSIMALNA DOPUŠTENA ETAŽNA VISINA= PODRUM ILI SUTEREN +PRIZEMLJE+1 KATA+POTKROVLJE
MAKSIMALNI KOEFICIJENT IZGRAĐENOSTI= 0.6
GUSTOĆA STANOVANJA = 100 st/ha

VIŠESTAMBENI

P+2+Pk MAKSIMALNA DOPUŠTENA ETAŽNA VISINA= PODRUM ILI SUTEREN +PRIZEMLJE+2 KATA+POTKROVLJE
MAKSIMALNI KOEFICIJENT IZGRAĐENOSTI= 0.6
GUSTOĆA STANOVANJA = 150 st/ha

2. PROMET

KORIDORI PROMETNICA

RUB KOLNIKA

DENIVELIRANI PRIJELAZ

MOST

OBAVEZNI KOLNI PROLAZI KROZ GRAĐEVINE

Županija:	**VIROVITIČKO - PODRAVSKA ŽUPANIJA**
Grad:	**GRAD SLATINA**
Naziv prostornog plana:	**III. IZMJENE I DOPUNE URBANISTIČKOG PLANA UREĐENJA GRADA SLATINE**
Naziv kartografskog prikaza:	**NAČIN I UVJETI GRADNJE**
Broj kartografskog prikaza: **4.**	Mjerilo kartografskog prikaza: **1: 5000**
Odluka o izradi Plana: „Službeni glasnik" Grada Slatine 9/2020	Odluka predstavničkog tijela o donošenju plana: „Službeni glasnik" Grada Slatine 2/2022
Javna rasprava (datum objave): 17. veljača 2021.	Javni uvid održan: od: 25. veljača 2021. do: 25. ožujka 2021.
Pečat tijela odgovornog za provođenje javne rasprave:	Odgovorna osoba za provođenje javne rasprave: MARIN KOKORIĆ, mag.oec.
Pravna osoba/tijelo koje je izradilo plan: **ZAVOD ZA PROSTORNO PLANIRANJE d.d. OSIJEK**	Pečat pravne osobe koja je izradila plan: Odgovorna osoba: KRUNOSLAV LIPIĆ, dipl.ing.arh
Odgovorni voditelj: SANDRA HORVAT - dipl.ing.arh	
Stručni tim u izradi plana: 1. SANDRA HORVAT - dipl.ing.arh 2. VLADO SUDAR, dipl.ing.građ 3. ANA MARIJA ŠTEFANAC, mag.iur 4. KATJA BUGARIĆ, dipl.ing.građ 5. STOJAN STOJKOVIĆ - dipl.iur. 6. TOMISLAV FINA, građ.teh.ris.	
Pečat predstavničkog tijela:	Predsjednik predstavničkog tijela: DAMIR JANEŠIĆ, mag.ing.agr.
Istovjetnost ovog prostornog plana s izvornikom osjerava:	Pečat nadležnog tijela:

ZAVOD ZA PROSTORNO PLANIRANJE d.d. OSIJEK
31000 OSIJEK VJEKOVAC PAJE KOLARIĆA 5a
TEL: 031/205-100 FAX: 031/211-005 E-MAIL: zpp@zpp.hr