

# PROSTORNI PLAN UREĐENJA GRADA SLATINE

PROČIŠĆENI TEKST ODREDBI ZA PROVEDBU I GRAFIČKOG DIJELA PLANA  
"Službeni glasnik" Grada Slatine br. 13/2021

## 4. GRAĐEVINSKA PODRUČJA NASELJA 4.6. GRAĐEVINSKO PODRUČJE NASELJA GORNJI MIHOLJAC

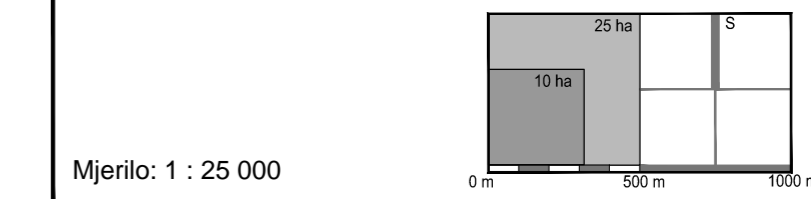

### TUMAČ PLANSKOG ZNAKOVLJA

- GRAĐEVINSKO PODRUČJE NASELJA
- GRAĐEVINSKO PODRUČJE - NEIZGRAĐENI DIO
- GRAĐEVINSKO PODRUČJE - NEUREĐENI DIO
- ZONE UNUTAR GRAĐEVINSKOG PODRUČJA NASELJA**
- MJEŠOVITA NAMJENA
- OSTALE GRANICE**
- GROBLJE
- KORIDOR "BRZE" CESTE

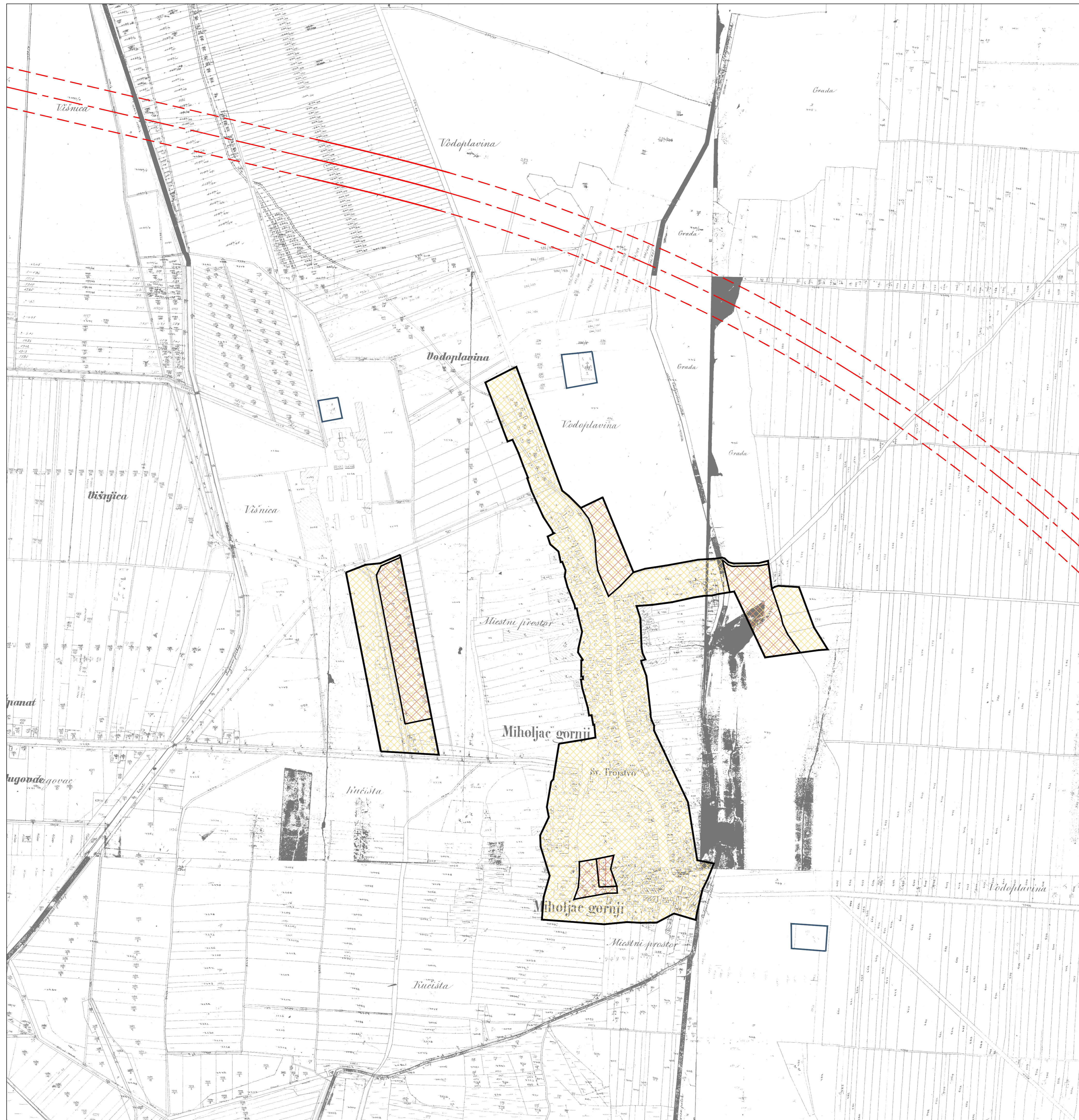

Županija: <b>VIROVITIČKO - PODRAVSKA ŽUPANIJA</b>	
Grad: <b>GRAD SLATINA</b>	
Naziv prostornog plana: <b>PROSTORNI PLAN UREĐENJA GRADA SLATINE</b> <b>PROČIŠĆENI TEKST ODREDBI ZA PROVEDBU I GRAFIČKOG DIJELA PLANA</b> <b>"Službeni glasnik" Grada Slatine br. 13/2021</b>	
Naziv kartografskog prikaza: <b>4. GRAĐEVINSKA PODRUČJA NASELJA</b> <b>GRAĐEVINSKO PODRUČJE NASELJA GORNJI MIHOLJAC</b>	
Broj kartografskog prikaza: <b>4.6.</b>	Mjerilo kartografskog prikaza: <b>1: 5 000</b>
Odluka o izradi Plana:	Odluka predstavničkog tijela o donošenju plana:
Javna rasprava (datum objave):	Javni uvid održan od: do:
Pečat tijela odgovornog za provođenje javne rasprave:	Odgovorna osoba za provođenje javne rasprave:
Pravna osoba/tijelo koje je izradilo plan: <b>ZAVOD ZA PROSTORNO PLANIRANJE, d.d. OSIJEK</b>	Pečat pravne osobe koja je izradila plan: <b>KRUNOSLAV LIPIĆ, dipl.ing.arh</b>
Odgovorna osoba:	
Stručni tim u izradi plana: 1. SANDRA HORVAT, dipl.ing.arh 2. TOMISLAV FIALA, grad.teh.nis.	
Pečat predstavničkog tijela:	Predsjednik predstavničkog tijela: <b>DAMIR JAKŠIĆ, mag.ing.agr.</b>
Istovjetnost ovog prostornog plana s izvornikom ovjerava:	Pečat nadležnog tijela: