

**PROSTORI / POVRŠINE ZA RAZVOJ I UREĐENJE
POVRŠINE IZVAN NASELJA**

izgrađeno / neizgrađeno

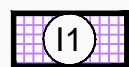



GOSPODARSKA NAMJENA - PROIZVODNA
OBNOVLJIVI IZVORI ENERGIJE

postojeće / planirano

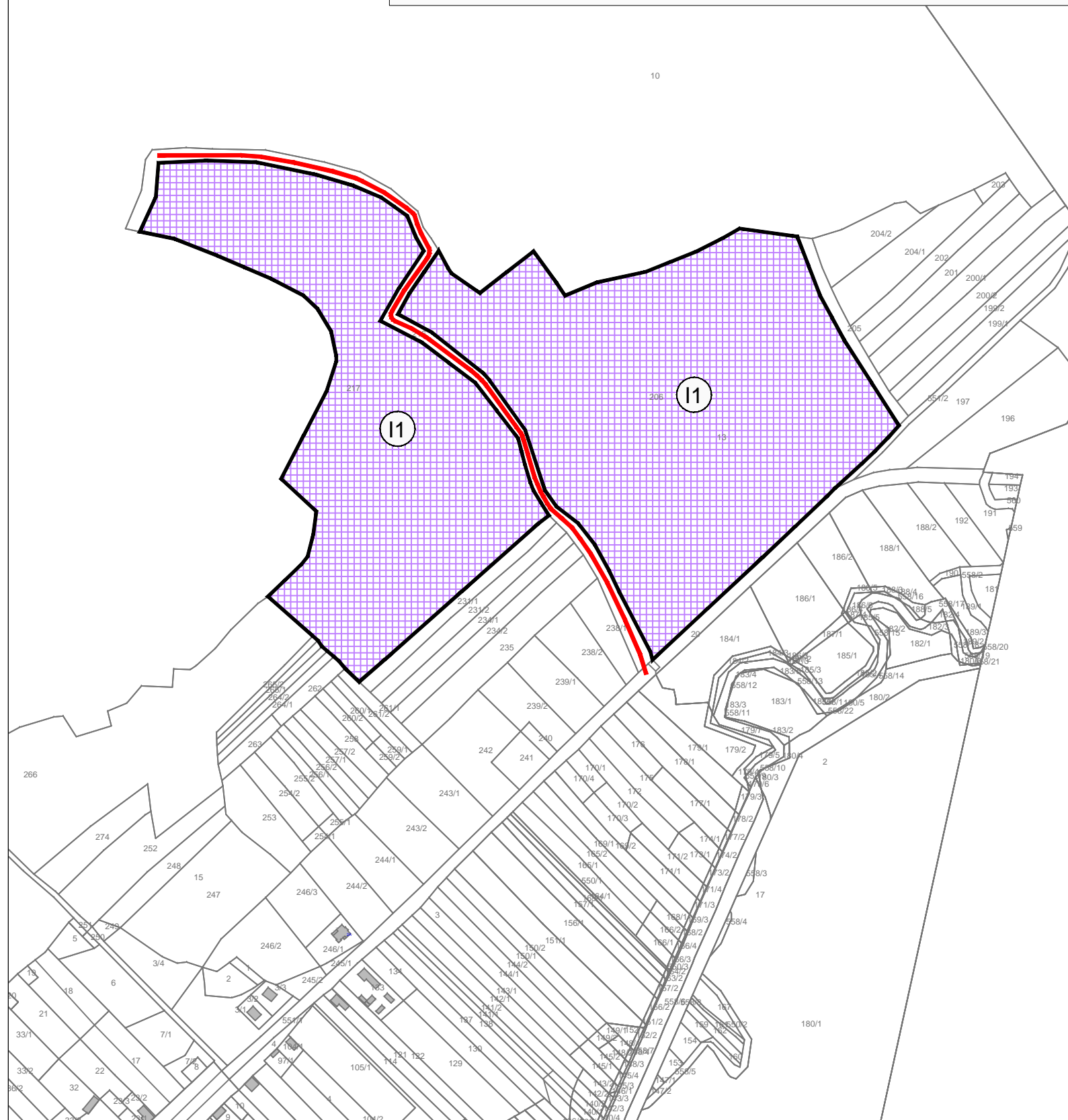

OSTALE NERAZVRSTANE CESTE



Županija: VIROVITIČKO - PODRAVSKA ŽUPANIJA Grad: GRAD SLATINA	
Naziv prostornog plana: PROSTORNI PLAN UREĐENJA GRADA SLATINE PROČIŠĆENI TEKST ODREDBI ZA PROVEDBU I GRAFIČKOG DIJELA PLANA "Službeni glasnik" Grada Slatine br. 13/2021	
Naziv kartografskog prikaza: IŽDOJENO GRAĐEVINSKO PODRUČJE IZVAN NASELJA GOSPODARSKE NAMJENE-PROIZVODNE ZA OBNOVLJIVE IZVORE ENERGIJE RADOSAVCI	
Broj kartografskog prikaza: 4.16.	Mjerilo kartografskog prikaza: 1: 5 000
Odluka o izradi Plana:	Odluka predstavničkog tijela o donošenju plana :
Javna rasprava (datum objave):	Javni uvid održan od: do:
Pečat tijela odgovornog za provođenje javne rasprave:	Odgovorna osoba za provođenje javne rasprave:
Pravna osoba/tijelo koje je izradilo plan: ZAVOD ZA PROSTORNO PLANIRANJE, d.d. OSIJEK	Pečat pravne osobe koja je izradila plan: Odgovorna osoba: KRUNOSLAV LIPIĆ, dipl.ing.arh
Stručni tim u izradi plana: 1. SANDRA HORVAT , dipl.ing.arh 2. TOMISLAV FIALA, građ.teh.nis.	
Pečat predstavničkog tijela:	Predsjednik predstavničkog tijela: DAMIR JAKŠIĆ, mag.ing.agr.
Istovjetnost ovog prostornog plana s izvornikom ovjerava:	Pečat nadležnog tijela:
 ZAVOD ZA PROSTORNO PLANIRANJE d.d. OSIJEK 31000 OSIJEK VIJENAC PAJE KOLARIČA 5a TEL: 031/225-100 FAX: 031/211-855 E-MAIL: zpo@zppo.hr	