

PROSTORNI PLAN UREĐENJA GRADA SLATINE

PROČIŠĆENI TEKST ODREDBI ZA PROVEDBU
I GRAFIČKOG DIJELA PLANA
"Službeni glasnik" Grada Slatine br. 13/2021

4. GRAĐEVINSKA PODRUČJA NASELJA
4.15. GRAĐEVINSKO PODRUČJE NASELJA SLADOJEVCI

Mjerilo: 1 : 25 000

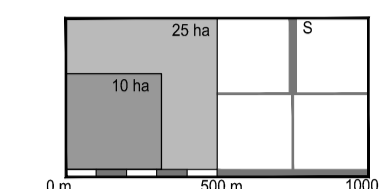

TUMAČ PLANSKOG ZNAKOVLJA

- GRAĐEVINSKO PODRUČJE NASELJA
- GRAĐEVINSKO PODRUČJE - NEIZGRAĐENI DIO
- ZONE UNUTAR GRAĐEVINSKOG PODRUČJA NASELJA**
- STAMBENA NAMJENA
- MJESOVITA NAMJENA
- GOSPODARSKA NAMJENA
- OSTALE GRANICE**
- ZATEČENA IZGRADNJA IZVAN GRAĐEVINSKOG PODRUČJA
- GROBLJE
- UREĐENJE KRITIČNE DIONICE

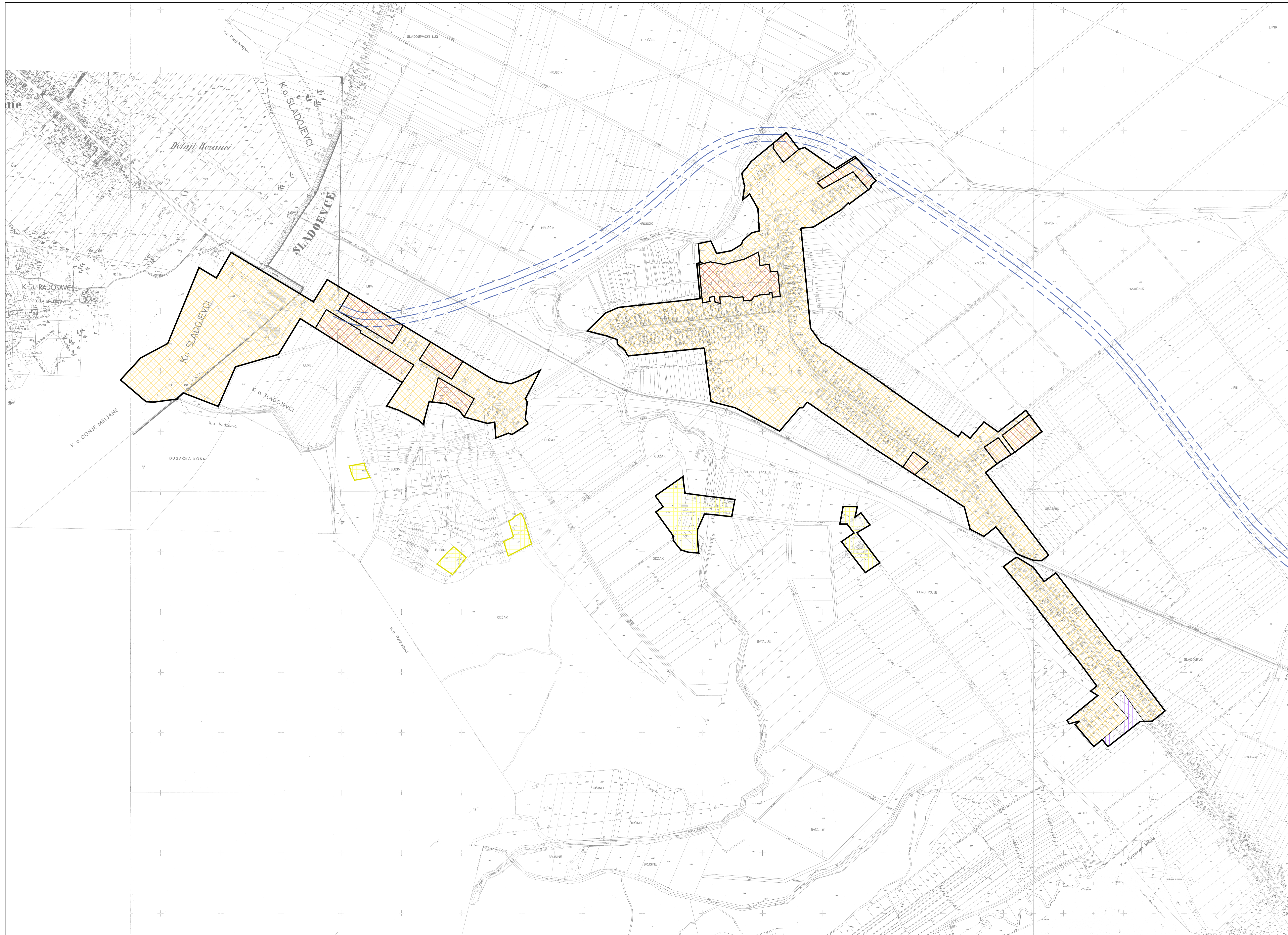

Županija: VIROVITIČKO - PODRAVSKA ŽUPANIJA Grad: GRAD SLATINA		
Naziv prostornog plana: PROSTORNI PLAN UREĐENJA GRADA SLATINE PROČIŠĆENI TEKST ODREDBI ZA PROVEDBU I GRAFIČKOG DIJELA PLANA "Službeni glasnik" Grada Slatine br. 13/2021		
Naziv kartografskog prikaza: 4. GRAĐEVINSKA PODRUČJA NASELJA GRAĐEVINSKO PODRUČJE NASELJA SLADOJEVCI		
Broj kartografskog prikaza: 4.15.	Mjerilo kartografskog prikaza: 1: 5 000	
Odluka o izradi Plana:	Odluka predstavničkog tijela o donošenju plana:	
Javna rasprava (datum objave):	Javni uvid održan od:	
Pečat tijela odgovornog za provođenje javne rasprave:	Odgovorna osoba za provođenje javne rasprave:	
Pravna osoba/tijelo koje je izradilo plan: ZAVOD ZA PROSTORNO PLANIRANJE, d.d. OSIJEK	Pečat pravne osobe koja je izradila plan:	Odgovorna osoba: KRUNOSLAV LIPIĆ, dipl.ing.arh.
Stručni tim u izradi plana: 1. SANDRA HORVAT, dipl.ing.arh. 2. TOMISLAV FIALA, grad.teh.nis.		
Pečat predstavničkog tijela:	Predsjednik predstavničkog tijela: DAMIR JAKŠIĆ, mag.ing.agr.	
Istovjetnost ovog prostornog plana s izvornikom ovjerava:	Pečat nadležnog tijela:	