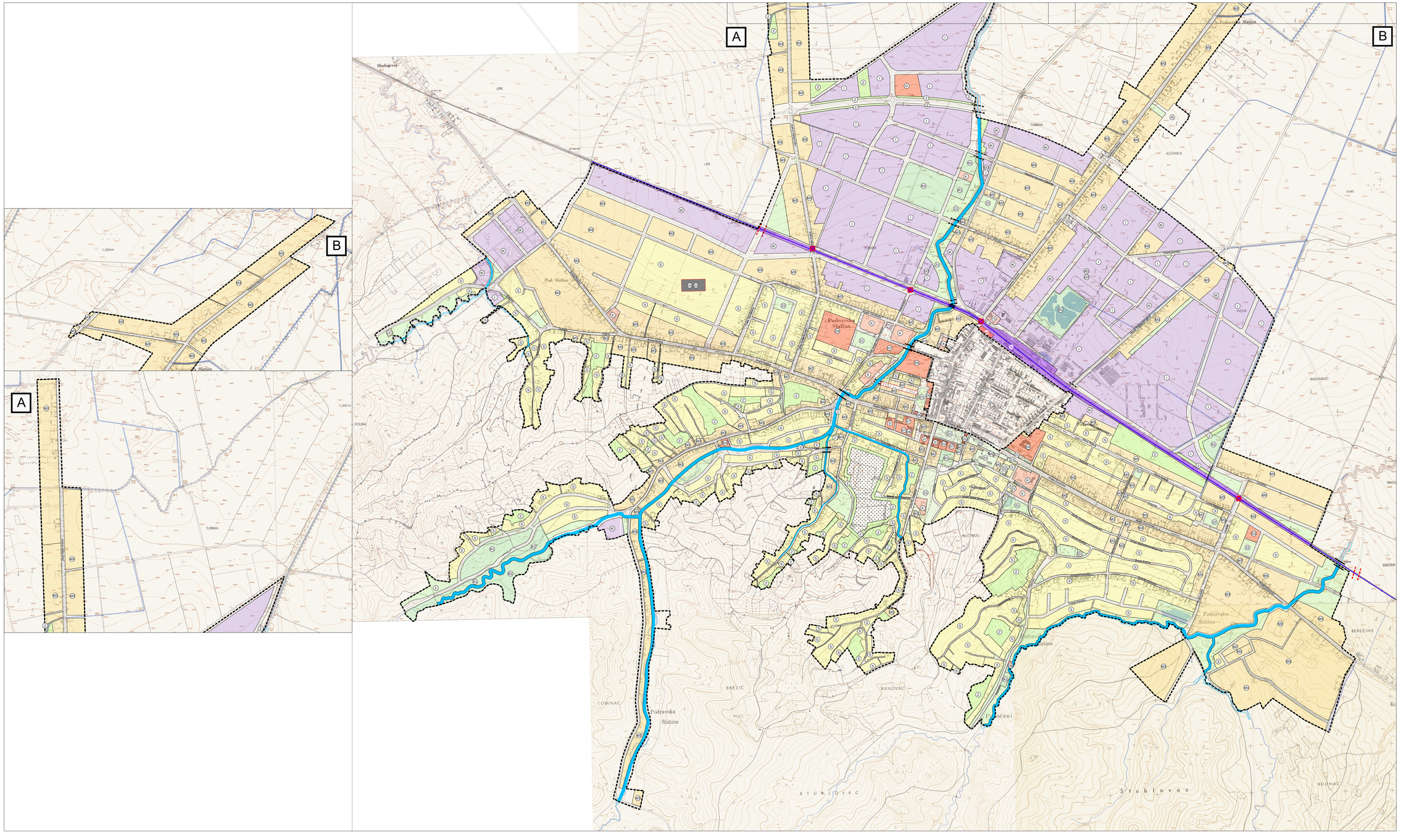

III. IZMJENE I DOPUNE
URBANISTIČKOG PLANA UREĐENJA GRADA SLATINE

1. KORIŠTENJE I NAMJENA POVRŠINA

Mjerilo: 1 : 5 000

Broj plana:61/2013.

TUMAČ PLANSKOG ZNAKOVLJA

GRANICA OBUHVATA PLANA

STAMBENA NAMJENA
- S — STAMBENA NAMJENA

MJEŠOVITA NAMJENA
- M3 — MJEŠOVITA NAMJENA - STAMBENO - POSLOVNA
- M2 — MJEŠOVITA NAMJENA - PRETEŽITO POSLOVNA

JAVNA I DRUŠTVENA NAMJENA
- D — JAVNA I DRUŠTVENA NAMJENA
  UPRAVNO - 01, ZDRAVSTVENA - 02, PREDŠKOLSKA - 03, OSNOVNOŠKOLSKA - 04, SREDNJOŠKOLSKA - 05, VJERSKA - 06, KULTURNA - 07
- D1 D2 — OBVEZA SMJEŠTAJA JAVNIH I DRUŠTVENIH DJELATNOSTI UNUTAR BLOKA

GOSPODARSKA NAMJENA
- I — GOSPODARSKA NAMJENA
- IK — GOSPODARSKA NAMJENA - PROIZVODNO - POSLOVNA
- K — GOSPODARSKA NAMJENA - POSLOVNA
- T1 — UGOSTITELJSKO - TURISTIČKA
- K1 — KOMUNALNO - SERVISNA NAMJENA

ODRŽIVO GOSPODARENJE OTPADOM
- G2 — GRAĐEVINA ZA GOSPODARENJE OTPADOM
- R3 — RECIKLAŽNO DVORIŠTE

SPORTSKO - REKREACIJSKA NAMJENA
- R1 — SPORTSKO - REKREACIJSKA NAMJENA

ZELENE POVRŠINE
- JAVNE ZELENE POVRŠINE
  JAVNI PARK - Z1, VIRALIŠTE - Z2
- Z — ZAŠTITNE ZELENE POVRŠINE

POVRŠINE INFRASTRUKTURNIH SUSTAVA
- IS — POVRŠINE INFRASTRUKTURNIH SUSTAVA

GROBLJE
- GROBLJE

VODE
- VODOTOK

PROMET
- PJEŠAČKA ZONA / TRG
- RUB KOLNIKA
- AUTOBUSNI KOLODVOR
- DENIVELIRANI PRIJELAZ
- MOST
- PROMETNE POVRŠINE

ŽELJEZNIČKI PROMET
- KORIDOR ŽELJ. PRUGE S POSTROJENJIMA
  ŽELJEZNIČKA PRUGA I REDA
- ŽELJEZNIČKI KOLODVOR
- ŽELJEZNIČKO - CESTOVNI PRIJELAZ U ISTOJ RAZINI

Županija: Grad:	**VIROVITIČKO - PODRAVSKA ŽUPANIJA** **GRAD SLATINE**
Naziv prostornog plana:	**III. IZMJENE I DOPUNE** **URBANISTIČKOG PLANA UREĐENJA GRADA SLATINE** **(Prijedlog)**
Naziv kartografskog prikaza:	**KORIŠTENJE I NAMJENA POVRŠINA**
Broj kartografskog prikaza: **1.**	Mjerilo kartografskog prikaza: **1: 5000**
Odluka o izradi Plana: Službeni glasnik" Grada Slatine 9/2020	Odluka predstavničkog tijela o donošenju plana :
Javna rasprava (datum objave):	Javni uvid održan od: do:
Pečat tijela odgovornog za provođenje javne rasprave:	Odgovorna osoba za provođenje javne rasprave:

Mišljenje o usklađenosti s prostornim planom Županije prema članku 107. Zakona o prostornom uređenju: ("Narodne novine" br. 153/2013, 65/2017, 114/2018, 39/2019 i 98/2019)

broj suglasnosti klasa:

Pravna osoba/tijelo koje je izradilo plan: **ZAVOD ZA PROSTORNO PLANIRANJE d.d. OSIJEK**	Pečat pravne osobe koja je izradila plan:	Odgovorna osoba: **KRUNOSLAV LIPIĆ, dipl.ing.arh**

Odgovorni voditelj:
SANDRA HORVAT , dipl.ing.arh

Stručni tim u izradi plana:
1. SANDRA HORVAT, dipl.ing.arh
2. VLADO BUDAK ,dipl.ing.geod.
3. STJEPAN STAKOR, dipl.ing.kult
4. NIVA RUŽAREC, dipl.ing.prom
5. STOJAN STOJKOVIĆ, dipl.iur.
6.TOMISLAV PAULA, prof.dr.sc.

Pečat predstavničkog tijela:	Predsjednik predstavničkog tijela:
Istovjetnost ovog prostornog plana s izvornikom ovjerava:	Pečat nadležnog tijela:

ZAVOD ZA PROSTORNO PLANIRANJE d.d. OSIJEK
SVEUČILIŠTE JOSIPA JURJA STROSSMAYERA 7/III, 31000 OSIJEK
TEL: 031/225-100 FAX: 031/211-685 E-MAIL: zavod@zppd.hr