

URBANISTIČKI PLAN UREĐENJA LIPIK, SLATINA

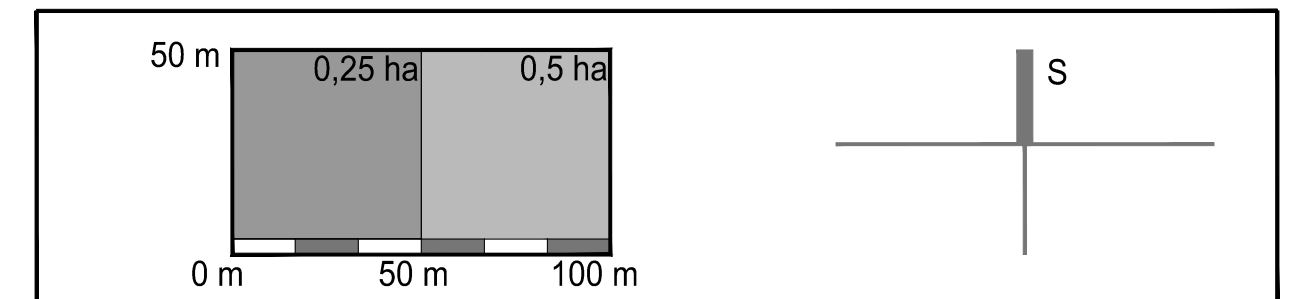

0. GRANICE

	GRANICA OBUHVATA PLANA
	GRANICA GRAĐEVNE ČESTICE
	GRANICA GRAĐEVNE ČESTICE-nije obveza

1. NAČIN I UVJETI GRADNJE

	REGULACIJSKI PRAVAC
	GRANICA GRADIVOG DIJELA GRAĐEVNE ČESTICE
	UDALJENOST GRANICE GRADIVOG DIJELA GRAĐEVNE ČESTICE OD GRANICE GRAĐEVNE ČESTICE
	GRADIVI DIO GRAĐEVNE ČESTICE

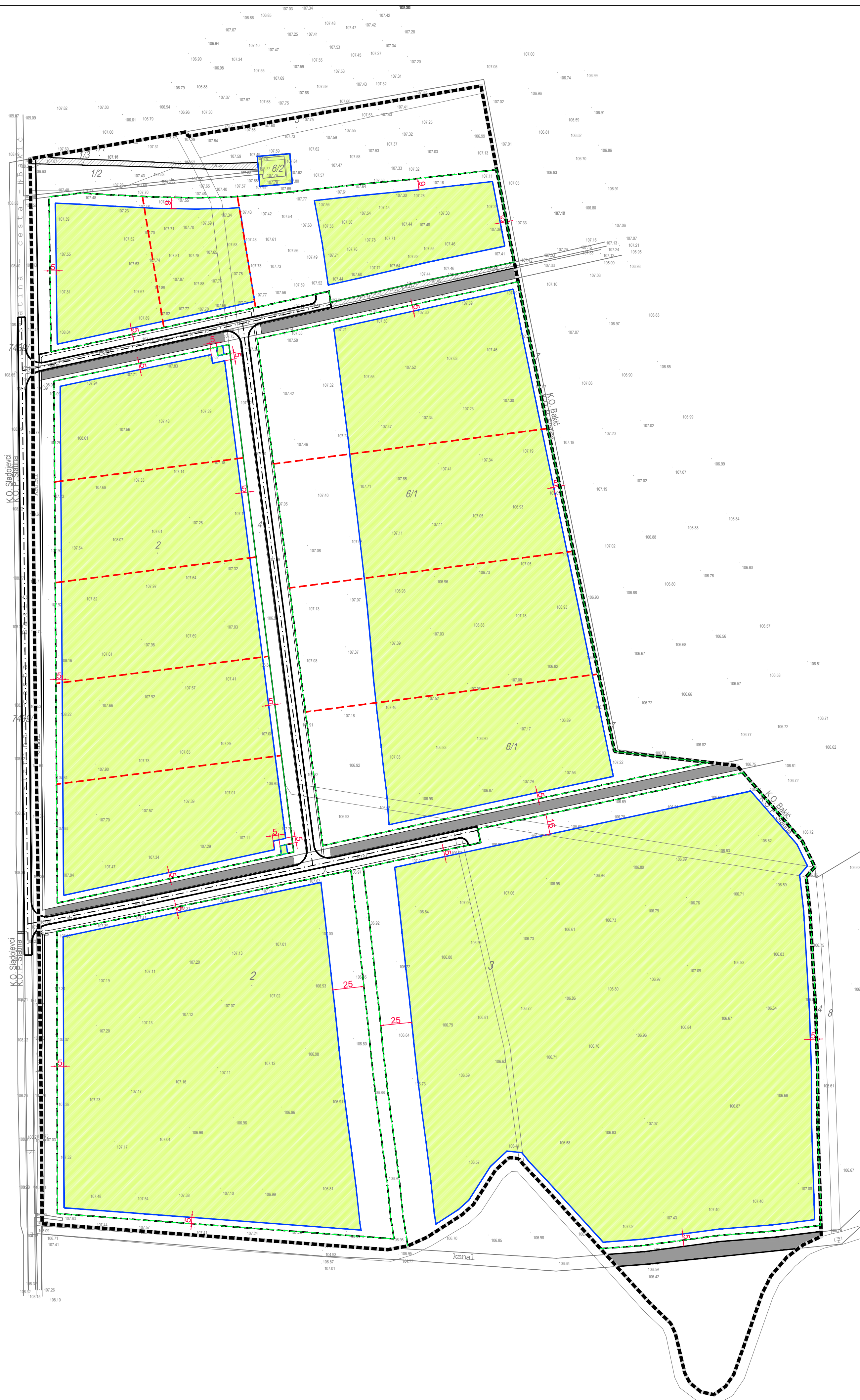

Županija: VIROVITIČKO-PODRAVSKA ŽUPANIJA	
Općina: GRAD SLATINA	
Naziv prostornog plana: URBANISTIČKI PLAN UREĐENJA LIPIK, SLATINA	
Naziv kartografskog prikaza: NAČIN I UVJETI GRADNJE	
Broj kartografskog prikaza: 4.	Mjerilo kartografskog prikaza: 1 : 2 000
Odluka o izradi plana : "Službeni glasnik" Grada Slatine br. 10/13	Odluka predstavničkog tijela o donošenju plana : "Službeni glasnik" Grada Slatine br. 1/15
Javna rasprava (datum objave): Večernji list, 08.12.2014.	Javni uvid održan od: 16.12.2014. do: 14.01.2015.
Pečat tijela odgovornog za provođenje javne rasprave:	Odgovorna osoba za provođenje javne rasprave: Ivan Roštaš, prof
Pravna osoba/tijelo koje je izradilo plan: ZAVOD ZA PROSTORNO PLANIRANJE, d.d. OSIJEK	Pečat pravne osobe koja je izradila plan:
Odgovorna osoba : Krunoslav Lipić, dipl.ing.arh.	
Odgovorni voditelj: Sandra Horvat, dipl.ing.arh.	
Stručni tim u izradi plana: 1. Sandra Horvat, dipl.ing.arh. 2. Vlado Sudar, dipl.ing.grad. 3. Ivica Bugarić, dipl.ing.grad. 4. Ljubica Majcan-Korkutović, dipl.turizm. 5. Stjepan Stakor, dipl.ing.kult.tehn.	6. Stojan Stoković, dipl.iur. 7. Tomislav Fiala, grad.teh.nis.
Pečat predstavničkog tijela:	Predsjednik predstavničkog tijela: Robertino Repić, univ.spec.sum.
Istovjetnost ovog prostornog plana s izvornikom ovjerava:	Pečat nadležnog tijela: